

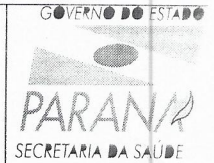

Associação Regional de Saúde do Sudoeste
Fone/Fax: (46) 3524-5335 - Bairro Alvorada
E-Mail: cre.arss@wln.com.br resolucao 0206 plano de cargos CRE
85601-390 – Rua Niterói, 468 – Francisco Beltrão – PR



Resolução nº 02/2006
Data 28/03/06

O Conselho de Prefeitos da ARSS – Associação Regional de Saúde do Sudoeste, no uso de suas atribuições legais e, considerando:

- A necessidade de uma melhor estruturação de seus cargos de chefia, direção e assessoramento;
- A necessidade premente de readequação de valores pagos a título remuneração para referidos cargos, bem como a necessidade de uma exata delimitação das atribuições de cada um dos cargos necessários ao regular desempenho das atividades da ARSS - Associação Regional de Saúde do Sudoeste,

RESOLVE:

Art. 1º - Ficam criados os seguintes cargos, componentes da Secretaria Executiva da ARSS – Associação Regional de Saúde do Sudoeste:

- I – Coordenador-Geral;
- II – Chefe da Divisão Técnica;
- III – Chefe da Divisão Administrativa;
- IV – Assessor Jurídico;
- V - Assessor Técnico Contábil;
- VI – Chefe de Setor;
- VII - Assessor Técnico Nível Médio.

PUBLICADO

JORNAL	____/____/____
DIOEMS	____/____/____
TCE	____/____/____
SITE ARSS	____/____/____
RESP	_____

Parágrafo Primeiro: Todos os cargos acima descritos são de provimento em comissão, demissíveis “ad nutum”, cabendo a nomeação e exoneração dos mesmos ao Presidente da ARSS - Associação Regional de Saúde do Sudoeste.

Parágrafo Segundo: Os cargos serão remunerados conforme tabela estabelecida no anexo I desta Resolução.

Parágrafo Terceiro: O ocupante do cargo de Coordenador-Geral deverá ter formação de terceiro grau e experiência comprovada na área de saúde, em conformidade com o Estatuto Social da ARSS - Associação Regional de Saúde do Sudoeste.

Art. 2º. Compete ao Coordenador-Geral:

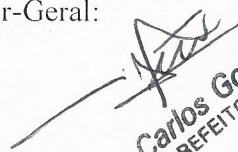
Luiz Carlos Gotardi
PREFEITO



I - Planejar, coordenar e acompanhar a prestação de serviços técnicos-administrativos e organizacionais, estruturar o quadro de pessoal e respectiva remuneração, contratar, promover, demitir funcionários, autorizar compras, promover reuniões, bem como manter os bons serviços da ARSS - Associação Regional de Saúde do Sudoeste;

II - Desenvolver atividades de relacionamento com os diversos segmentos da comunidade, visando manter a boa imagem do órgão, bem como obter facilidades de relacionamentos;

III - Elaborar o plano de atividades e proposta orçamentária, a serem submetidas ao Conselho de Prefeitos;

IV - Autorizar compras dentro do limites do orçamento, aprovados previamente pelo Conselho de Prefeitos, que estejam de acordo com o Plano de Atividades aprovado pelo mesmo Conselho;

V - Propor a estruturação administrativa de todos os serviços do órgão, o quadro de pessoal e a respectiva remuneração, a serem submetidos à aprovação do Conselho de Prefeitos;

VI - Contratar, enquadrar, promover, demitir e punir empregados, bem como praticar todos os atos relativos a pessoal dentro da instituição;

VII - Supervisionar a elaboração do balanço e o relatório de atividades anuais a serem submetidos ao Conselho de Prefeitos;

VIII - Supervisionar a elaboração da prestação de contas dos auxílios e subvenções concedidas ao órgão, para ser apresentada pelo Conselho de Prefeitos ao órgão conessor;

IX - Promover reunião com equipes técnicas para debater problemas, propondo soluções e elaborando estudos para otimização de resultados da entidade;

X – Executar o gerenciamento global de todas as atividades desenvolvidas pela ARSS - Associação Regional de Saúde do Sudoeste.

Art. 3º. Compete à Chefia da Divisão Técnica:

I - Participar na definição dos programas de atualização, aperfeiçoamento e orientação de todos setores do órgão, fornecendo subsídios técnicos para composição dos conteúdos programáticos;

II - Participar na formulação, supervisão, avaliação e execução de programa de Saúde Pública, inquéritos epidemiológicos e em programas de educação sanitária da população usuária do órgão, interpretando e avaliando os resultados;

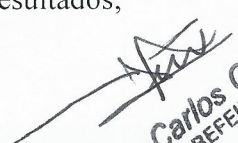
Luiz Carlos Gotardi
PREFEITO



III - Estabelecer programação de atendimentos especializados a nível de unidades prestadoras de serviço do órgão, de acordo com normativas dos parâmetros estabelecidos;

IV - Acompanhar o desempenho dos serviços e a produção de relatórios gerenciais;

V - Manter sistema de informações, incluindo coleta de dados, organização e atualização de cadastros e arquivos, avaliação de todos serviços desenvolvidos nas unidades prestadoras de serviços do órgão;

VI - Propor indicadores para medir eficiência e eficácia de todos serviços desenvolvidos nos órgãos prestadores de serviço do órgão;

VII - Coordenar a elaboração de normas técnicas de funcionamento dos serviços integrantes das unidades pertencentes à ARSS – Associação Regional de Saúde do Sudoeste.

Art. 4º. Compete à Chefia da Divisão Administrativa:

I - Examinar e emitir pareceres sobre processos e expedientes administrativos;

II - Levantar e fornecer dados e informações necessárias à solução de problemas administrativos do órgão, consultando documentos, mantendo contatos com pessoas e procedendo análises;

III - Manter contatos internos e externos, providenciando serviços, visando prestar e obter informações sobre horários e datas de reuniões oriundas de todas unidades prestadoras de serviço do órgão;

IV - Identificar necessidades e disponibilidades de materiais de consumo, controlando estoques e verificando o consumo;

V - Efetuar cotação de preços para aquisição de materiais de consumo;

VI - Instruir a elaboração de relatórios, mapas e demonstrativos, com base em levantamentos de entrada e saída, dos materiais de consumo e permanente, para fins de registro, catalogação e controle;

VII - Proceder a verificação diária de extratos bancários, confrontando-os com o movimento registrado;

Luiz Carlos Gotardi
PREFEITO



VIII - Auxiliar nos trabalhos de análise e conciliação das contas correntes, conferindo os saldos, para assegurar a correção das operações bancárias;

IX - Elaborar planos de aplicação para aquisição de materiais de consumo para todas as unidades prestadoras de serviço da entidade;

X - Preparar e executar expedientes referentes a aquisição de materiais e contratação de prestação de serviços, bem como, análise das propostas apresentadas dos fornecedores;

XI - Auxiliar na montagem e acompanhamento de processos licitatórios.

Art. 5º. Compete as Chefias Setoriais:

I - Planejar, coordenar e acompanhar a prestação dos serviços técnico-administrativos da Instituição, fazendo cumprir leis e regulamentos administrativos, em função do interesse público e a serviço da comunidade;

II - Definir e sistematizar as rotinas de serviços técnico-administrativos, estabelecendo os procedimentos específicos e normas a serem cumpridas para assegurar a qualidade, rapidez e o fluxo normal dos trabalhos executados na unidade;

III - Solicitar programas de treinamentos, com base nas necessidades detectadas, para áreas técnicas;

IV - Promover reunião com equipes técnicas e administrativas para debater problemas com proposições de soluções, objetivando sempre a melhoria dos serviços executados no órgão;

V - Controlar os programas de segurança do trabalho no órgão, observando as condições de trabalho para identificar riscos de acidentes, fazendo eventuais modificações nos equipamentos e instalações;

VI - Identificar necessidades e disponibilidades de materiais e produtos de consumo, controlando estoques e verificando o consumo;

VII - Participar de elaboração da política de administração do órgão, colaborando com informações e sugestões, para o bom desempenho dos serviços;

VIII - Definir, elaborar e reformular rotinas de trabalho, normas, regulamentos, procedimentos que visem melhorias nos serviços executados da unidade;

Luiz Carlos Gotardi
PREFEITO





Associação Regional de Saúde do Sudoeste
Fone/Fax: (46) 3524-5335 - Bairro Alvorada
E-Mail: cre.arss@wln.com.br resolução 0206 plano de cargos CRE
85601-390 – Rua Niterói, 468 – Francisco Beltrão – PR



IX - Verificar os procedimentos adotados para a racionalização dos métodos e sistemas, bem como os trabalhos realizados e os resultados obtidos, elaborando relatórios, demonstrativos, pareceres e informações pertinentes;

X - Coordenar recursos humanos da unidade e acompanhar o desenvolvimento na execução de tarefas;

XI - Planejar e executar as atividades de pessoal como remoções, substituições, aproveitamentos, reaproveitamentos, reuniões, treinamentos e outros, baseando-se nos objetivos a serem alcançados;

XII - Colaborar na implantação e execução de serviços ligados à área de recursos humanos seguindo normas e procedimentos e informando resultados;

XIII - Participar de comissão de sindicância e procedimentos técnicos e administrativos por determinação superior;

XIV - Executar outras tarefas correlatas com o cargo, colaborando para o permanente aprimoramento dos serviços de saúde prestados pela ARSS – Associação Regional de Saúde do Sudoeste.

Art. 6º. Compete Assessoria Técnica Contábil

Organizar os serviços de contabilidade da ARSS, traçando o plano de contas, o sistema de livros e documentos e o método de escrituração, para possibilitar o controle contábil e orçamentário; supervisionar os trabalhos de contabilização dos documentos, analisando-os e orientando o seu processamento, adequando-os ao plano de contas, para assegurar a correta apropriação contábil; analisar, conferir, elaborar ou assinar balanços e demonstrativos de contas e empenhos, observando sua correta classificação e lançamento, verificando a documentação pertinente, para atender a exigências legais e formais de controle; controlar a execução orçamentária, analisando documentos, elaborando relatórios e demonstrativos; controlar a movimentação de recursos, fiscalizando o ingresso de receitas, cumprimento de obrigações de pagamentos a terceiros, saldos em caixa e contas bancárias, para apoiar a administração dos recursos financeiros da ARSS; analisar aspectos financeiros, contábeis e orçamentários da execução de contratos, convênios, acordos e atos que geram direitos e obrigações, verificando a propriedade na aplicação de recursos repassados, analisando cláusulas contratuais, dando orientação aos executores, a fim de assegurar o cumprimento da legislação aplicável; analisar os atos de natureza orçamentária, financeira, contábil e patrimonial, verificando sua correção, para determinar ou realizar auditorias e medidas de aperfeiçoamento de controle interno; planejar, programar, coordenar e realizar exames, perícias e auditagens, de rotina ou especiais, bem como orientar a organização de processos de tomadas de contas, emitindo certificado de auditoria, com a finalidade de atender a exigências

Luiz Carlos Gotardi
PREFEITO



legais; elaborar pareceres, informes técnicos e relatórios, realizando pesquisas, entrevistas, fazendo observações e sugerindo medidas para implantação, desenvolvimento e aperfeiçoamento de atividades em sua área de atuação; participar das atividades administrativas, de controle e de apoio referentes à sua área de atuação; participar das atividades de treinamento e aperfeiçoamento de pessoal técnico e auxiliar, realizando-as em serviço ou ministrando aulas e palestras, a fim de contribuir para o desenvolvimento qualitativo dos recursos humanos em sua área de atuação; participar de grupos de trabalho e/ou reuniões com os diversos setores da ARSS e outras entidades públicas e particulares, realizando a estudos, emitindo pareceres ou fazendo exposições sobre situações e/ou problemas identificados, opinando, oferecendo sugestões, revisando e discutindo trabalhos técnico-científicos, para fins de formulação de diretrizes, planos e programas de trabalho afetos a ARSS; realizar outras atribuições compatíveis com sua especialização profissional.

Art. 7º. Compete a Assessoria Jurídica

Orientar e fiscalizar os trabalhos da Associação Regional de Saúde do sudoeste, para que não haja violação das leis e regulamentos, denunciando e coibindo irregularidades que possam trazer transtorno ou prejuízos a ARSS, seus servidores e a própria comunidade; orientar o presidente indicando-lhe a firma juridicamente correta para encaminhar os atos administrativos, apresentar as projetos de Resoluções, regulamento que forem necessários, para o fiel desempenho e regularidade da administração da ARSS; representar a ARSS em qualquer juízo, oponente ou interessado, propondo as ações e recursos devidos, defendendo-lhe nos contrários, seguindo uns e outros até final decisão, procurando sempre a conciliação entre as partes, fazendo os acordos que entender favoráveis a administração da ARSS, com poderes especiais para confessar, desistir transigir, receber e dar quitação, firmar compromissos e acordos, concordar os discordar do cálculo ou avaliações e promover outros atos inerentes a representação judicial.

Art. 8º- Compete ao Assessor Técnico Nível Médio

Orientar e proceder à tramitação de processos orçamentos, contratos e demais assuntos administrativos, consultando documentos em arquivos e fichários, levantando dados, efetuando cálculos e prestando informações quando necessário. Redigir, revisar, encaminhar documentos seguindo orientação. Digitar cartas, ofícios, atas, circulares, tabelas, gráficos, instruções, normas, memorandos e outros. Elaborar e atualizar quadros demonstrativos, tabelas, materiais bibliográficos e outros documentos. Participar de estudos e projetos a serem elaborados e desenvolvidos por técnicos, na área administrativa. Operar equipamentos diversos, como máquinas calculadoras, de datilografia, microcomputadores, processadores de texto, terminais de vídeo e outros. Emitir listagens e relatórios quando necessários. Atender pessoas e chamadas telefônicas, anotando ou enviando recados para obter ou fornecer informações. Efetuar cálculos e conferências numéricas. Organizar e/ou atualizar arquivos,

Luiz Carlos Gotardi
PREFEITO



Associação Regional de Saúde do Sudoeste
Fone/Fax: (46) 3524-5335 - Bairro Alvorada
E-Mail: cre.arss@wln.com.br resolução 0206 plano de cargos CRE
85601-390 – Rua Niterói, 468 – Francisco Beltrão – PR



fichários e outros. Efetuar registro e preenchimento de documentos, formulários e outros. Secretariar reuniões, executar tarefas relacionadas a enfermagem, laboratorial, odontológica, psiquiátrica. Executar outras tarefas correlatas e afins.

Art. 9º. Os níveis hierárquicos funcionais da ARSS são os seguintes:

- I – 1º Nível: Coordenação-Geral;
- II – 2º Nível: Chefia de Divisão Administrativa;
- III – 3º Nível: Chefia de Divisão Técnica;
- IV – 4º Nível: Assessoria Técnica Contábil;
- V – 5º Nível: Assessoria Jurídica;
- VI – 6º Nível: Chefe de Setor;
- VIII -7º Nível: Assessoria Técnica Nível Médio.

Parágrafo Único: A estrutura organizacional da ARSS – Associação Regional de Saúde do Sudoeste é representada pelo organograma constante do Anexo III desta Resolução.

Art. 10º. A remuneração dos cargos de provimento em comissão será escalonada por níveis, de acordo com a hierarquia funcional representada pelos símbolos da tabela abaixo, e encontra-se disciplinada no anexo I desta Resolução.

Parágrafo Único: Ficam estabelecidos os seguintes símbolos para os cargos comissionados criados por esta Resolução:

CARGO	SÍMBOLO
Coordenador Geral	CG
Chefe de Divisão Administrativa	CDA
Chefia de Divisão Técnica	CDT
Assessoria Técnica Contábil	ATC
Assessoria Jurídica	AJ
Chefe de Setor	CS
Assessor Técnico Nível Médio	ATNM

Art. 11. Ao servidor efetivo cedido ao Consórcio por órgãos dos entes públicos, a Estes será concedido uma função gratificada conforme valor definido no Anexo II.

LUIZ Carlos Gotardi
PREFEITO





Associação Regional de Saúde do Sudoeste
Fone/Fax: (46) 3524-5335 - Bairro Alvorada
E-Mail: cre.arss@wln.com.br resolução 0206 plano de cargos CRE
85601-390 – Rua Niterói, 468 – Francisco Beltrão – PR



Parágrafo Primeiro: As funções gratificadas correspondem aos símbolos abaixo indicados:

SÍMBOLO	Especificação
FGCG	Exercício de funções de coordenador-geral
FGCDA	Exercício de funções de chefe de divisão administrativa
FGCDT	Exercício de funções de chefe de divisão técnica
FGATC	Exercício de funções de assessor técnico contábil
FGAJ	Exercício de funções de assessor jurídico
FGCS	Exercício de funções de chefia de setor
FGATNM	Exercício de função de assessor técnico nível médio

Parágrafo Segundo: As funções gratificadas não constituem situação permanente, mas vantagem transitória pelo efetivo exercício de Chefia.

Art. 12. Todas as despesas relativas aos cargos criados na forma desta Resolução correrão por conta dos valores constantes no Orçamento da Associação Regional de Saúde do Sudoeste.

Art. 13. Esta resolução entra em vigor nesta data, revogadas as disposições em contrário.

Francisco Beltrão, 28 de março de 2.006.

Luiz Carlos Gotardi
Presidente

Luiz Carlos Gotardi
PREFEITO

Vilmar Cordasso
Vice-Presidente

Milton Kafer
Primeiro Secretário



Associação Regional de Saúde do Sudoeste
Fone/Fax: (46) 3524-5335 - Bairro Alvorada
E-Mail: cre.arss@wln.com.br resolução 0206 plano de cargos CRE
85601-390 – Rua Niterói, 468 – Francisco Beltrão – PR



ANEXO I

TABELA DA REMUNERAÇÃO DOS CARGOS DE PROVIMENTO EM COMISSÃO

Nº DE VAGAS	SÍMBOLO	VALOR (RS)
01	CG	4.300,00
01	CDA	3.400,00
01	CDT	3.400,00
01	ATC	1.800,00
01	AJ	1.200,00
05	CS	1.000,00
05	ATNM	700,00

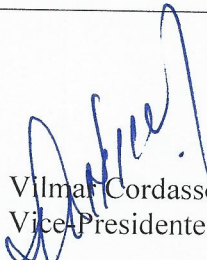

Luiz Carlos Gotardi
Presidente

Vilma Cordasso
Vice-Presidente

Milton Kafer
Primeiro Secretário

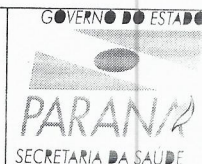

Associação Regional de Saúde do Sudoeste
Fone/Fax: (46) 3524-5335 - Bairro Alvorada
E-Mail: cre.arss@wln.com.br resolução 0206 plano de cargos CRE
85601-390 – Rua Niterói, 468 – Francisco Beltrão – PR



ANEXO II

Nº DE VAGAS	Símbolo da Função Gratificada	Valor (R\$)
01	FGCG	3.300,00
01	FGCDA	2.400,00
01	FGDT	2.400,00
01	FGATC	1.000,00
01	FGAJ	1.000,00
05	FGCS	600,00
05	FGNM	500,00

Luiz Carlos Gotardi
Presidente
PREFEITO

Vilmar Cordasso
Vice-Presidente

Milton Kafer
Primeiro Secretário



Associação Regional de Saúde do Sudoeste
Fone/Fax: (46) 3524-5335 - Bairro Alvorada
E-Mail: cre.arss@wln.com.br resolução 0206 plano de cargos CRE
85601-390 – Rua Niterói, 468 – Francisco Beltrão – PR



ANEXO III

ORGANOGRAMA

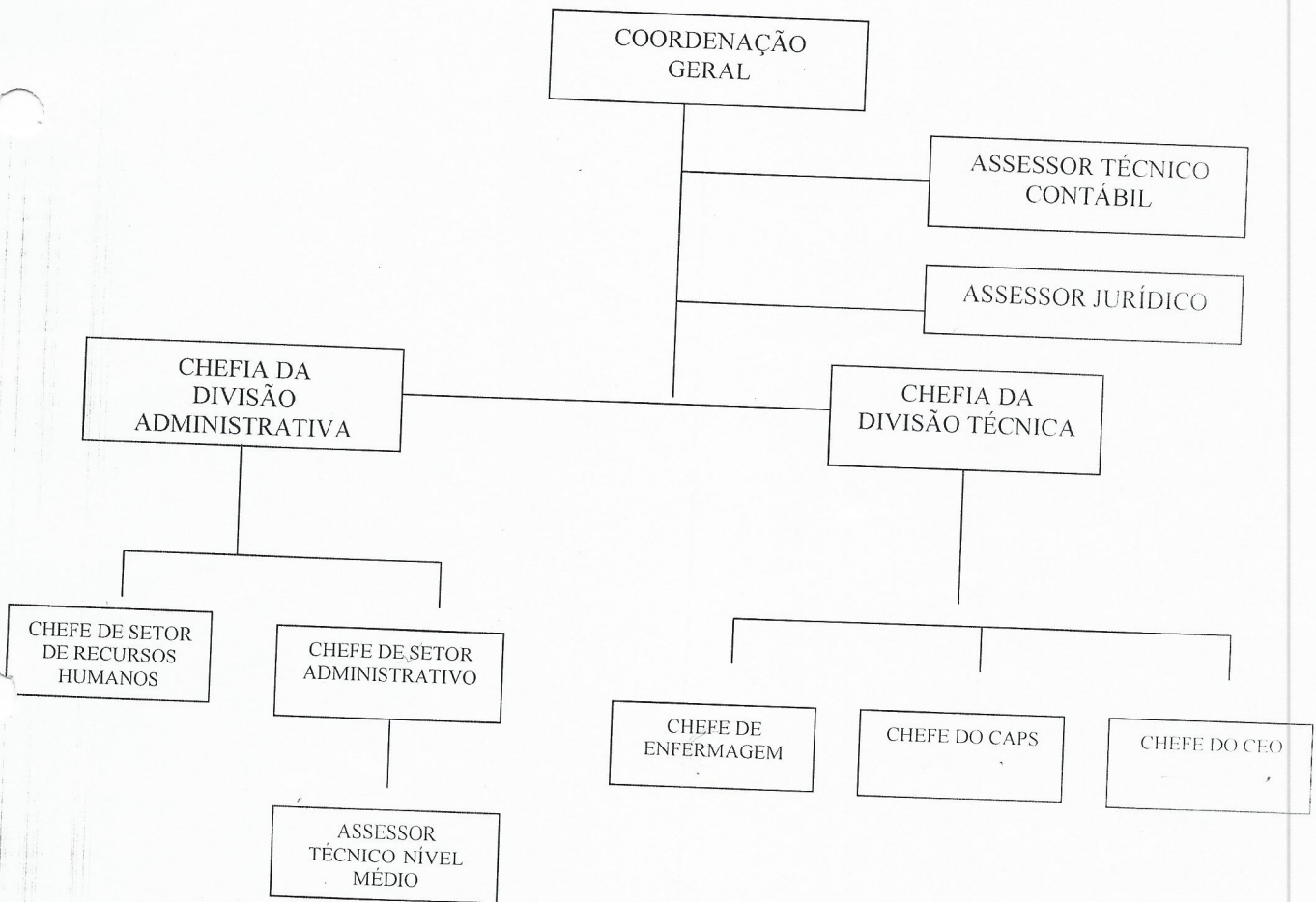

Luiz Carlos Gotardi
Presidente

Luiz Carlos Gotardi
PREFEITO

Vilmar Cordasso
Vice-Presidente

Milton Kafer
Primeiro Secretário