



Associação Regional de Saúde do Sudoeste

Fone/Fax: (46) 3524-5335 - Bairro Alvorada
E-Mail: cre.arss@wln.com.br
85601-390 - Rua Niterói, 468 - Francisco Beltrão - PR

NÚMERO: 061/2018
1

RESOLUÇÃO Nº 027/2018
DATA: 13/04/2018

INDENIZAÇÃO DAS DESPESAS COM ALIMENTAÇÃO E POUSADA

2

DIÁRIAS OU RESSARCIMENTO

3 IDENTIFICAÇÃO

ÓRGÃO: ASSOCIAÇÃO REGIONAL DE SAÚDE DO SUDOESTE - ARSS
 NOME DO SERVIDOR: NATALIA DALLA COSTA BECKER - RG.: 10.666.585-0 SSP/PR
 CPF: 072.590.069-51 CARGO: ENFERMEIRA REGIME JURÍDICO: CLT
 MUNICÍPIO DE ORIGEM: FRANCISCO BELTRÃO/PR

4 PERÍODOMOTIVO DA VIAGEM

DATA DE SAÍDA: 07/11/2018 HORA: 22:30 DATA DE RETORNO: 10/11/2018 HORA: 06:30
 MOTIVO DA VIAGEM: Participar do 7.º Encontro Paranaense de Triagem Neonatal e Doenças Raras, acontece nos dias 08 e 09 de novembro/2018 na cidade de Curitiba-Pr.
 ALOJAMENTO GRATUITO: SIM: NÃO:

5 MEIO DE TRANSPORTE

VEÍCULO PLACA: _____
 PASSAGEM: AÉREA ÔNIBUS CONVENCIONAL ÔNIBUS LEITO
 OUTROS (ESPECIFICAR): _____

6 CONCESSÃO DA DIÁRIA OU RESSARCIMENTO

| MUNICÍPIOS A SEREM VISITADOS | DIA/MÊS | DIÁRIAS OU RESSARCIMENTO | | |
|------------------------------|---------|--------------------------|----------------|---------------|
| | | Nº | VALOR UNITÁRIO | VALOR TOTAL |
| CURITIBA - PR | 07/11 | 2,15 | 350,00 | 770,00 |
| TOTAL GERAL | | | | 770,00 |

POR EXTENSO R\$ (Setecentos e Setenta Reais)

7 CIÊNCIA E AUTORIZAÇÃO

| | | |
|--|--|---|
| CHEFE DA UNIDADE ADMINISTRATIVA ATESTO A NECESSIDADE DA VIAGEM ACIMA ESPECIFICADA EM: 06/11/2017 NOME: HEVANDRO I. MULLER RG: 8.671.340-3 CARGO: Chefe Recursos Humanos ASSINATURA: | AUTORIDADE CONCEDENTE AUTORIZO, CUMPRIDAS AS FORMALIDADES LEGAIS EM: 06/11/2018 NOME: EDUARDO C. BRORING RG: 1.897.546-7 CARGO: Coordenador Geral da ARSS ASSINATURA: | SERVIDOR Recebi o Valor de R\$ 770,00 NOME: NATALIA DALLA COSTA BECKER CARGO: Matricula.:074-1 ASSINATURA: |
|--|--|---|

8 PRESTAÇÃO DE CONTAS

VALOR ADIANTADO: R\$ _____ VALOR REAL GASTO: R\$ _____
 SALDO (RESTITUIR / RECEBER): R\$ _____
 DECLARO SEREM VERDADEIRAS ESTAS INFORMAÇÕES. EM: _____
SERVIDOR BENEFICIÁRIO _____ **RESPONSÁVEL PELO ADIANTAMENTO** _____

9 GARANTIA

CONFERI E ENCONTREI DE ACORDO COM A LEGISLAÇÃO VIGENTE OS DOCUMENTOS E O PREENCHIMENTO DESTA PRESTAÇÃO DE CONTAS.
 EM: ___/___/___
 NOME: _____ ASSINATURA: _____

LIQ 4881

**ASSOCIAÇÃO REGIONAL DE SAÚDE DO SUDOESTE**

CNPJ Nº. 00.333.678/0001-96- Fone/Fax (046) 3520-0900

Rod. Vitorio Traiano, 501 – Bairro Água Branca

CEP 85601-970 - FRANCISCO BELTRÃO - PR



| RELATÓRIO DE DIÁRIA DA ARSS | | | |
|---|----------------------------|------------------|----------------|
| No. | | | |
| IDA | | VOLTA | |
| Data: 07/11/2018 | Horário: 22:30 | Data: 09/11/2018 | Horário: 06:30 |
| Veículo: ônibus | Despesa: | | |
| Local Destino: | CURITIBA - PR | | |
| Servidor: | NATALIA DALLA COSTA BECKER | | |
| Motivo: | Curso | | |
| RELATÓRIO | | | |
| <p>Viagem realizada na data de 07/11/2018 até o município de Curitiba, para participar do 7º Encontro Paranaense de Triagem Neonatal e doenças raras. O encontro aconteceu nos dias 08 e 09 na Associação Médica do Paraná. O retorno ocorreu as 22:30, chegando em Francisco Beltrão no dia 09/11/18 às 06:30.</p> | | | |
| Francisco Beltrão – 12/11/2018 <i>Natalia Dalla Costa Becker.</i> | | | |



ASSOCIAÇÃO REGIONAL DE SAÚDE DO SUDOESTE
Fone/Fax (0XX46) 3520-0900
Rodovia Contorno Vitório Traiano, 501, Água Branca.
Francisco Beltrão – Paraná.

Francisco Beltrão, 01 de novembro de 2018.

Prezado Senhor,

Pelo presente vimos solicitar o pagamento de diárias e transporte à funcionária: Natalia Dalla Costa Becker, enfermeira do setor Mãe Paranaense, para participar do 7º Encontro de triagem neonatal e doença raras que ocorrerá na cidade de Curitiba nos dias 08 e 09 de novembro do corrente ano, conforme programação em anexo. Previsão de saída na data de 07/11/18 no período da noite, retorno dia 09/11/18 a noite, previsão de chegada em Francisco Beltrão no sábado de madrugada.

Colocamo-nos á disposição para o que for necessário.

Atenciosamente,

Natalia Dalla Costa Becker
Natalia Dalla Costa Becker
Enfermeira – ARSS/MACC

Ilmo Sr
Eduardo Carlos Broring
Coordenador Geral ARSS/CRE
Francisco Beltrão – PR

Protocolo nº 692
Data 01/11/2018
Juliane M. P. Souza

8 E 9 DE NOVEMBRO DE 2018
na Associação Médica do Paraná

A FEPE APRESENTA:

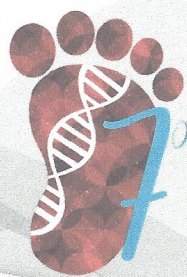

ENCONTRO PARANAENSE DE TRIAGEM NEONATAL E DOENÇAS RARAS

PROGRAMAÇÃO:

DIA 08 DE NOVEMBRO (quinta-feira)

- 8h – 8h30: Inscrições, entrega de material e abertura institucional
- 8h30 – 08:50h: Abertura solene
- 08h50 – 09h15: Apresentação alunos da Escola Ecumênica (FEPE)
- 9h15 – 9h35: Bioética em Triagem Neonatal, com Prof. Dra. Daiane Priscila Simão (PUC)
- 9h35 – 9h55: Aspectos legais no Teste do Pezinho (responsabilidade dos pais, dos órgãos de saúde, profissionais de saúde), com Dra. Fernanda Inagi Garcez (CAOP-Saúde)
- 09h55 – 10h15: Espaço para perguntas
- 10h15 – 10h30: Coffee Break

MESA 01 – TRIAGEM NEONATAL

- 10h30 – 11h: Triagem Neonatal em Recém Nascidos Pré-termo (RNPT), com Dra. Ivy Furtado (FEPE)
- 11h – 11h30: Panorama Estadual na Triagem Neonatal no Paraná, com Dra. Iolanda Maria Novadzki (SESA)
- 11h30 – 12h: Papel das Maternidades na Coleta do Teste do Pezinho, com Enfermeira Alessandra Beatriz Rossini (H.Mater Dei)
- 12h – 12h20: Espaço para perguntas

ALMOÇO E EVENTO SATÉLITE 01 - DOENÇA FALCIFORME

- 12h20 – 12h50: Interpretação dos Resultados do Teste do Pezinho na Doença Falciforme, com Dra. Débora Carmo (FEPE)
- 12h50 – 13h20: Orientação Genética no Traço Falciforme para Atenção Básica, com Prof. Dr. Rui Pilioto (HC/UFPR)
- 13h20 – 13h30: Perguntas

MESA 02 – TRIAGEM NEONATAL

- 13h30 – 14h: Triagem Neonatal de Doenças Infecciosas, com Prof.ª Dra. Andrea Rossini (HC/UFPR)
- 14h – 14h30: Triagem Neonatal da Galactosemia, com Prof.ª Dra. Sandra Schueler (HIPP)
- 14h30 – 15h: Triagem Neonatal da Deficiência de G6PD, com Dra. Débora Carmo (FEPE)
- 15h – 15h20: Espaço para perguntas
- 15h20 – 15h30: Coffee Break
- 15h30 – 17h00: VISITA AO LABORATÓRIO DE TRIAGEM NEONATAL DA FEPE (apenas com apresentação de convite na inscrição)

DIA 09 DE NOVEMBRO (sexta-feira)

MESA 03 – TRIAGEM NEONATAL

- 08h30 – 08h45: Implicações clínicas no diagnóstico tardio da Fibrose Cística na Criança, com Prof. Dr. Carlos Riedi (HC/UFPR)
- 08h45 – 09h: Implicações clínicas no diagnóstico tardio da Fibrose Cística no Adulto, com Prof.ª Dra. Mariane G. Martynychen Canan
- 09h – 09h30: Implicações clínicas no diagnóstico tardio do Hipotireoidismo Congênito, com Prof.ª Dra. Suzana Nesi França (HC/UFPR)
- 09h30 – 10h: Implicações clínicas no diagnóstico tardio da Deficiência de Biotinidase, com Dra. Marcella Rabassi de Lima (FEPE)
- 10h – 10h15: Espaço para perguntas
- 10h15 – 10h30: Coffee Break

MESA 04 – TRIAGEM NEONATAL

- 10h30 – 11h: Hiperplasia Adrenal Congênita e a Importância do Diagnóstico Precoce, com Dra. Gabriela Kraemer (FEPE)
- 11h – 11h30: Epidemiologia dos casos diagnosticados com Hipotireoidismo Congênito no PR, com Dra. Jessica Maria Jara Ruiz (HC/UFPR)
- 11h30 – 12h: Desenvolvimento Intelectual dos pacientes diagnosticados na triagem neonatal, com Julita Pelaez (FEPE)
- 12h – 12h20: Espaço para perguntas

ALMOÇO E EVENTO SATÉLITE 02 - AMPLIAÇÃO DO TESTE DO PEZINHO NO PARANÁ

- 12h20 – 12h40: Ampliação do Teste do Pezinho no Paraná, com Mouseline T. Domingos (FEPE/SESA)
- 12h40 – 13h: O Método de Espectrometria de Massas Aplicado na Triagem Neonatal, com Yuri Sica (FEPE)
- 13h – 13h20: Ampliação do Teste do Pezinho no Paraná por Espectrometria de Massas – Doenças Incluídas, com Dra. Carolina Magnabosco (FEPE)
- 13h20 – 13h30: Perguntas

MESA 05 – TRIAGEM NEONATAL

- 13h30 – 14h: Erros Inatos do Metabolismo no Programa de Triagem Neonatal – Importância de Exames confirmatórios e Tratamento pelo SUS, com Dra. Carolina Magnabosco (FEPE)
- 14h – 14h30: Doenças Raras – Testes moleculares e a Perspectiva de inclusão no Teste do Pezinho pelo SUS, com Prof. Dr. Salmo Raskin (PUC/LAB. GENÉTICA)
- 14h30 – 15h: Ampliação do Teste do Pezinho e a Judicialização no tratamento, com Dra. Caroline Chiamuliera (CAOP/Saúde)
- 15h – 15h20: Espaço para perguntas
- 15h20 – 15h30: Coffee Break

MESA 06 – DOENÇAS RARAS

- 15h30 – 16h: O Papel do Estado frente as Doenças Raras, com Raquel Bampi (SESA)
- 16h – 16h30: O papel da atenção primária no diagnóstico de doenças raras, com Dra. Mara Lucia Schmidt (HIPP/ Waldemar Monastier)
- 16h30 – 17h: O Papel das Associações de Portadores de Doenças Raras, com Ieda Maria Scandolari Bussmann (ABRAPO)
- 17h – 17h20: Espaço para perguntas
- 17h20: Encerramento

VALORES

| | Profissionais | Estudantes |
|------------------|---------------|------------|
| Até 10/10 | R\$ 180 | R\$ 90 |
| De 11/10 a 05/11 | R\$ 220 | R\$ 110 |
| De 06 a 08/11 | R\$ 280 | R\$ 140 |

VISITA TÉCNICA

Durante o Encontro, a FEPE disponibilizará uma visita técnica ao laboratório com vagas limitadas. O custo da visita será de R\$20.

Inscrições pelo site:

WWW.7EPTN.COM

REALIZAÇÃO



FUNDAÇÃO ECUMÊNICA
DE PROTEÇÃO AO
EXCEPCIONAL

APOIO

